Липецкий дом-интернат имеет следующее оснащение, обеспечивающее доступ в учреждение и к оказываемым услугам маломобильным гражданам:

1. Перед входом в здание оборудовано место парковки для автомобиля инвалидов;

2. Вход в здание оборудован пандусом, поручнями, широким дверным проемом, высота порога снижена;

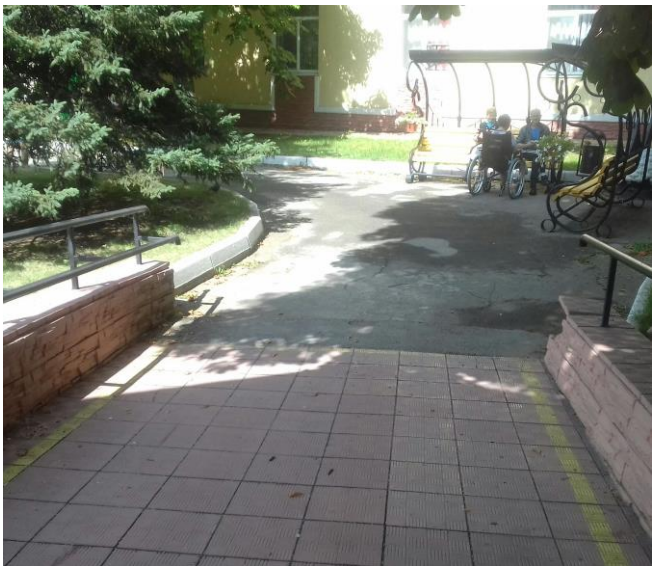

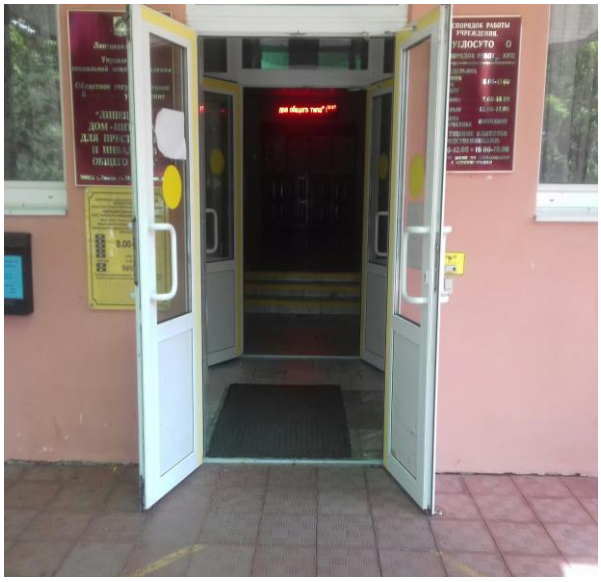

3. Кнопки вызова персонала, оснащенные графической информацией, знаками, выполненными рельефно-точечным шрифтом Брайля, установлены на воротах учреждения и с правой стороны при входе в здание;

4. На все лестницы, и стеклянные двери здания нанесена сигнальная разметка

5. При входе в здание установлена информационная табличка на контрастном фоне;

6. С правой стороны центрального холла 1 этажа имеется информационная зона:
   - Информационный терминал, в том числе для инвалидов по слуху и зрению;
   - Стойки с информационными материалами на бумажных носителях;
   - На входе в здание и в здании на 1 этаже расположено табло с бегущей строкой.

7. На первом этаже мужского и женского отделений имеются специально оборудованные туалеты с кнопкой вызова персонала на случай экстренных ситуаций.

8. Доступ на второй этаж здания для инвалидов-колясочников и инвалидов с нарушением опорно-двигательного аппарата осуществляется при помощи лифта (в сопровождении сотрудника интерната)

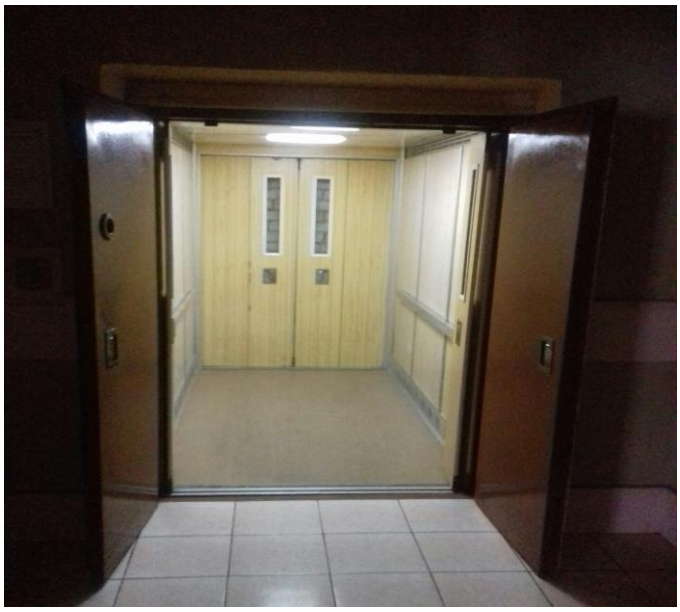

9. Для доставки граждан с ограниченными возможностями здоровья имеется автомобиль с подъемником. Для удобства выхода инвалидов-колясочников и других маломобильных граждан из автомобиля имеется входная группа для заезда автомобиля с подъемником ко входу в здание.